出来たてのマンションリフォーム ご自宅で、ご覧いただけます！

新型コロナウイルス感染拡大防止企画

完成リフォーム見学会 on the WEB

施主さまご協力のもと、弊社ウェブサイトにて完成リフォームを公開いたします。通常の開催では住所氏名などをご記入いただける方のみの限定でしたが、Web見学会はどなたでもご覧いただけます。ご参加にあたり会員登録等を求めることもございませんので、どうぞ安心してお気軽にのぞいてみてください。

リフォームDATA　● 築年数：17年　● 面積：約 120㎡　● 工期：約 2ヶ月半　● 予算：1,000万～1,200万円

施主さまのご希望
- ダイニングを広くとり、オープンキッチンにしたい
- 床冷えが気になるので、床暖房を増設したい
- 収納スペースを見直して、使い勝手良く生活したい

リフォームのポイント

- 廊下の位置を変更しキッチンを移動、ダイニングスペースをこれまでより広々と。
- 和室とリビングの間仕切りにはL型引戸を採用、圧迫感のない開放的な空間に。
- 給湯器から新規床暖房配管を行い、和室と洋室１部屋に床暖房を増設。
- トイレには消臭機能の高いエコカラットを採用し、気になるニオイ対策もバッチリ。
- 仕上げ材を白で統一することで、明るくモダンな雰囲気のお住まいに。

● 各所にあったウォークインクローゼットを見直す他、今よりよく暮らす収納スペースのアイデア！

- 個室にあった三角のWICを廃し通常のクローゼットに。スペースを無駄なく活用。
- 廊下に面したWICをリモートワークにも対応できるコンパクトな書斎に。
- WICの一つをウォークスルーにすると、両側から利用できる便利さに加え風が通る空間となり湿気対策にも◎！
- 廊下から靴を履かずにアクセスできるシューズインクローゼット。パイプハンガーを設け、ちょっとしたアウターもしまえます。

Before

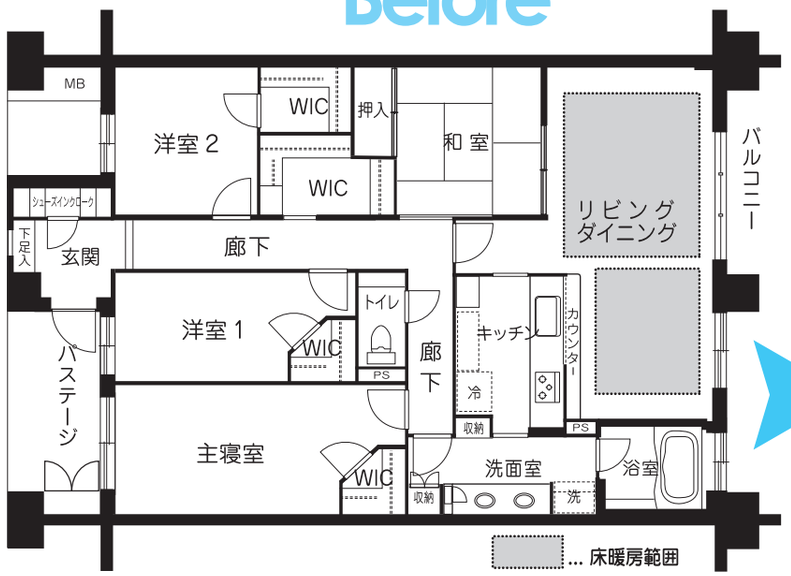

After

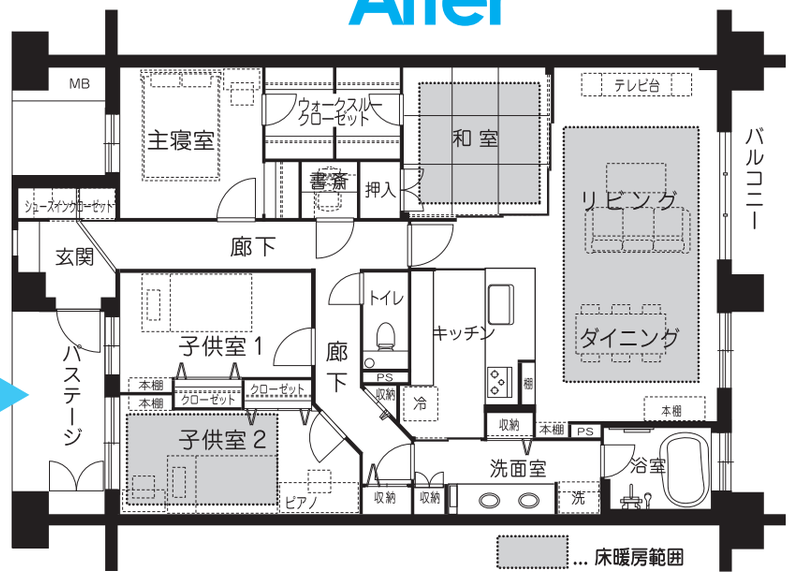

マンションリフォーム gallery COA ギャラリー・コア

https://meikai-gallerycoa.com/

今回のリフォーム

パークシティ東京ベイ新浦安 Sea

バーチャル見学会では
先日完成したばかりの各お部屋を360°
自由な視点でご覧いただけます。

スマホ・タブレットは
こちらのQRコードから！

メイカイ（株）　検索

本チラシを片手に
ぜひご体験ください！

サイトには他にもマンション別のリフォーム例が
豊富にございますので、ぜひ併せてご覧ください。

『現場見学会』の開催は見合わせておりますが、
ギャラリーは以下の点に十分留意し営業中です！

弊社の新型コロナウイルス感染防止対策について

- 手指の手洗いと消毒を行っています。
- こまめな換気と清掃消毒を行っています。
- 体調管理 体温チェック マスク着用を行っています。
- 飛沫感染予防 打合せスペースの（アクリルパネルの仕切りを設置）

お問合せは フリーダイヤル 0120-438-448
※携帯・PHSからもご利用になれます。

マンションリフォーム　ギャラリー・コア
〒279-0013 浦安市日の出 1-3 海風の街 7-103